

Coordenação de Vigilância Epidemiológica

Boletim Epidemiológico

Tauá-CE., 01 de Fevereiro de 2021

Cenário epidemiológico

No período de 14 de março até a data da elaboração desse Boletim, foram notificados **11.383** casos suspeitos de **COVID-19**, destes **7.248** descartados, **3.657** confirmados, **478** estão em investigação como suspeitos e **69** registros de óbitos.

Destacamos o quantitativo de crianças e adolescentes na faixa etária de 0 a 18 anos notificados com Síndrome Gripal no município de Tauá, onde registramos 2.053 notificações, sendo 1.480 com resultado **NEGATIVO**, **485 POSITIVO** e 88 ainda estão em investigação.

COVID-19 – Frequência dos casos notificados, segundo classificação final. Tauá-CE, Fevereiro-01/02/2021.

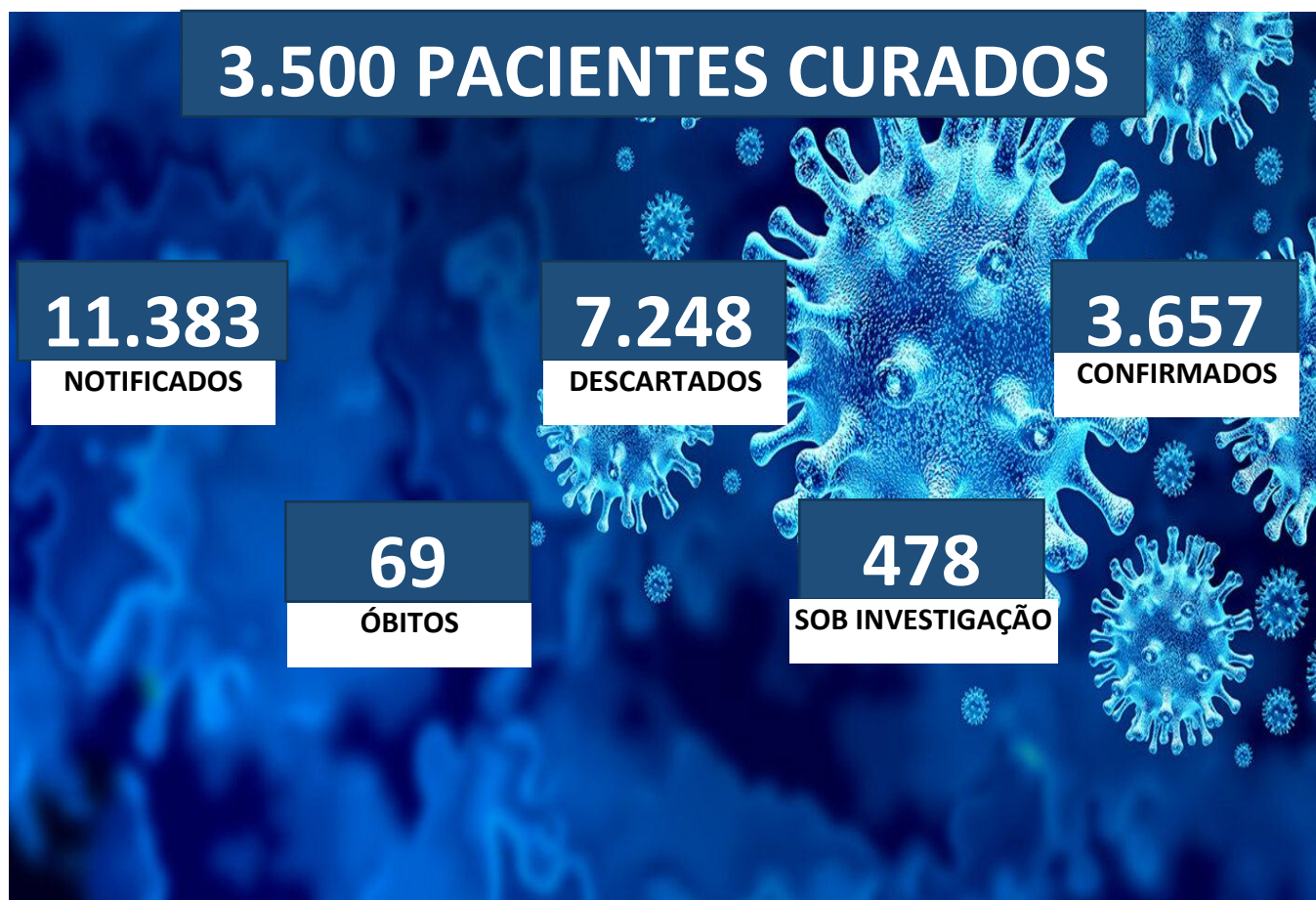

Fonte: SSM Tauá/ VIEPI/ e-SUS VE e Sivegripe

Secretaria de Saúde do Município de Tauá/ Coordenação de Vigilância Epidemiológica.

Av. Odilon Aguiar – Centro –Tauá-Ce.

TELE COVID-19: 088 9 9716 1029

COVID-19 -Proporção dos casos confirmados segundo evolução. Tauá-Ce., 01/02/2021.

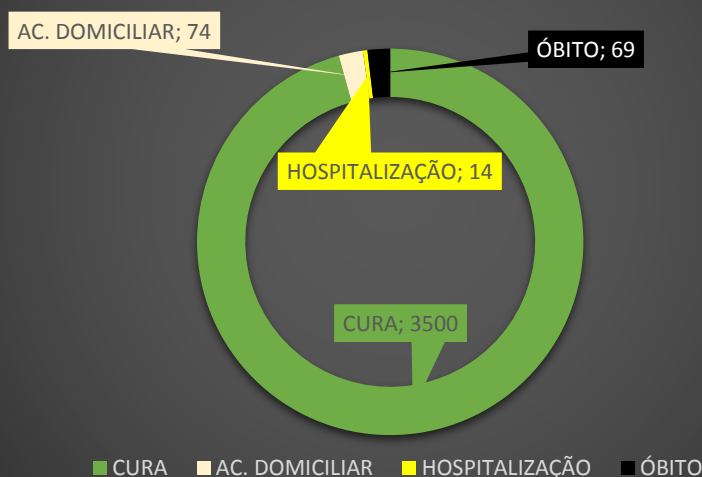

Casos Sob Investigação de COVID-19

O seguinte gráfico mostra o número de casos notificados por dia no Município de Tauá, onde podemos observar um aumento na quantidade de pessoas com síndrome gripal. Esses casos aguardam o dia correto para realizar o exame de detecção do vírus SARS COV 2 ou descartar os casos suspeitos.

COVID-19- Frequência dos casos notificados segundo dia da notificação. Tauá-Ce., Fevereiro - 01/02/2021

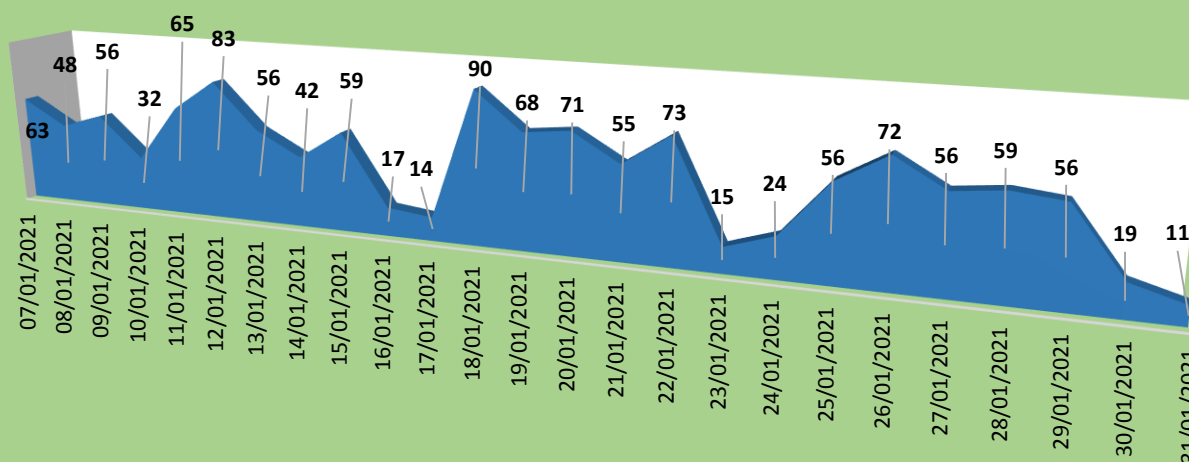

Casos Confirmados de COVID-19

Dos **3.657** casos confirmados de COVID-19 do município de Tauá, **3.500** receberam alta por cura, **88** estão em acompanhamento: **14** em internamento Hospitalar e **74** em tratamento domiciliar.

O Gráfico a seguir, apresenta a distribuição dos **74** casos positivos em acompanhamento/tratamento domiciliar, segundo área de residência, destacando-se dentre as principais, em ordem decrescente: **Alto Brilhante** (14); **D.Carrapateiras** (08); **Centro** (07); **Sede Distrital** (05); **Santa Tereza** (05); **D. Barra Nova** (05); **José Ósimo** (05); **Bezerra e Sousa** (05); **Alto Nelândia** (04); **Tauazinho** (04); **Colibris** (02); **Manoel Alves Mota** (02); **Luis Antônio** (01); **Sabuji** (01); **Vila Jatai** (01); **Conviver** (01); **D.Tríci** (01); **Arizona** (01); **D. Marruás** (01); **Vila Joaquim Moreira** (01).

COVID-19 - Frequência dos casos em acompanhamento domiciliar segundo área de residência. Tauá-CE, 01/02/2021

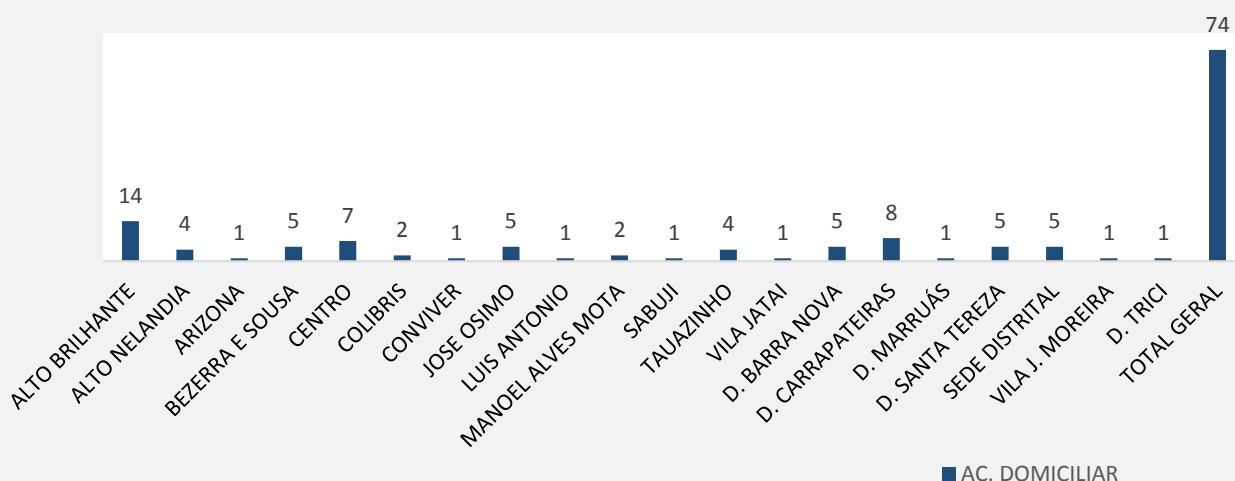

O seguinte gráfico, apresenta a distribuição dos casos confirmados segundo sua área de residência, onde apresenta maior concentração de casos no bairro José Osimo e no Distrito de Santa Teresa com 403 e 394 casos respectivamente e menor concentração em São Bernardo com 2 casos.

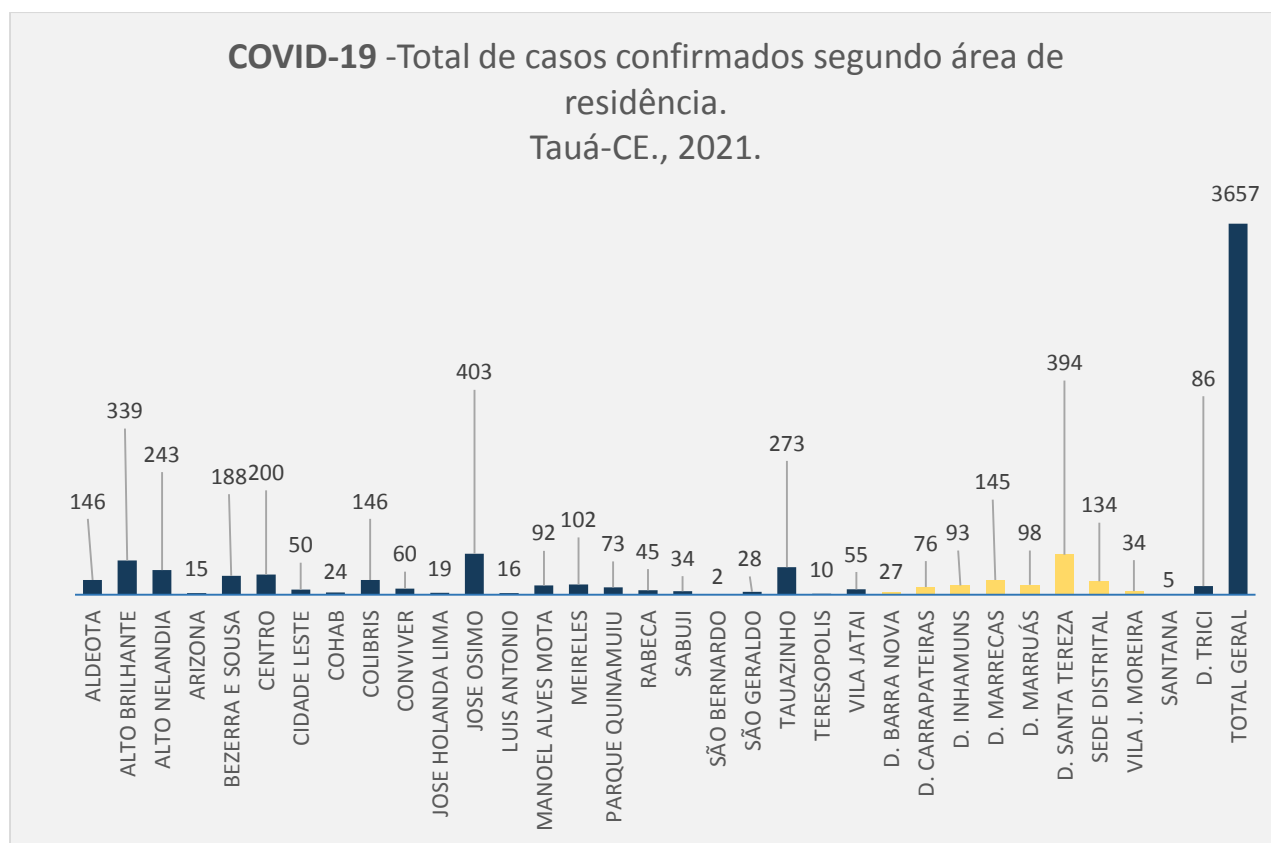

Fonte: VIEPI/SSM Tauá/ e-SUS VE e sivepgripe

O Gráfico a seguir, apresenta a frequência dos casos confirmados segundo o mês da notificação, destacando-se o mês de setembro de 2020 com o maior registro (820), seguido dos meses de outubro (730) e novembro (323). No mês de janeiro, 238 casos já foram confirmados, dados parciais sujeitos a alterações considerando o número de suspeitos, porém já observamos um aumento do número de casos positivos considerando o último mês de 2020.

COVID-19- Frequência dos casos notificados segundo dia da notificação. Tauá-Ce., Fevereiro - 01/02/2021

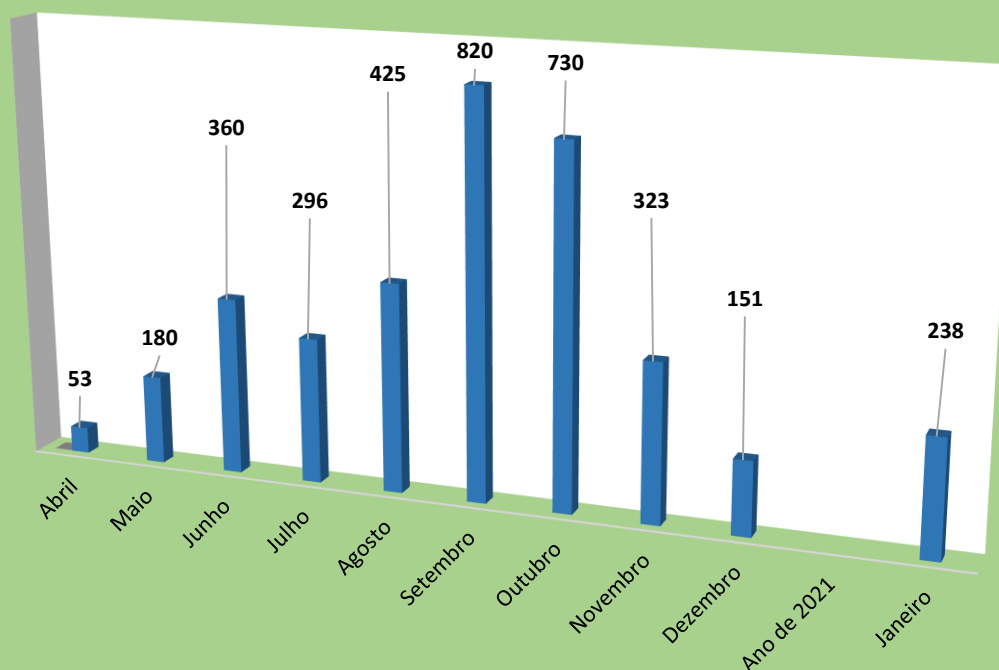

SECRETARIA MUNICIPAL DE SAÚDE

O Quadro I apresenta o consolidado dos Casos confirmados de COVID-19, segundo área de residência e evolução (cura, acompanhamento domiciliar, Hospitalização e óbitos).

Quadro I – COVID-19 – Frequência dos casos confirmados segundo área de residência e evolução.
Tauá-CE., Fevereiro- 01/02/2021

ÁREA	CURA	AC. DOM	HOSP	ÓBITOS	TOTAL
ALDEOTA	143	0	0	3	146
ALTO BRILHANTE	317	14	2	6	339
ALTO NELANDIA	234	4	0	5	243
ARIZONA	14	1	0	0	15
BEZERRA E SOUSA	176	5	1	6	188
CENTRO	189	7	1	3	200
CIDADE LESTE	50	0	0	0	50
COHAB	23	0	0	1	24
COLIBRIS	141	2	2	1	146
CONVIVER	58	1	1	0	60
JOSE HOLANDA LIMA	19	0	0	0	19
JOSE OSIMO	389	5	0	9	403
LUIS ANTONIO	15	1	0	0	16
MANOEL ALVES MOTA	87	2	0	3	92
MEIRELES	102	0	0	0	102
PARQUE QUINAMUIU	72	0	0	1	73
RABECA	45	0	0	0	45
SABUJI	33	1	0	0	34
SÃO BERNARDO	2	0	0	0	2
SÃO GERALDO	27	0	0	1	28
TAUAZINHO	264	4	2	3	273
TERESOPOLIS	10	0	0	0	10
VILA JATAI	54	1	0	0	55
D. BARRA NOVA	21	5	0	1	27
D. CARRAPATEIRAS	66	8	2	0	76
D. INHAMUNS	89	0	1	3	93
D. MARREAS	142	0	0	3	145
D. MARRUÁS	92	1	0	5	98
D. SANTA TEREZA	381	5	1	7	394
SEDE DISTRITAL	125	5	1	3	134
VILA J. MOREIRA	33	1	0	2	34
SANTANA	5	0	0	0	5
D. TRICI	82	1	0	3	86
TOTAL GERAL	3500	74	14	69	3657

Fonte: SSM Tauá/ VIEPI/ e-SUS VE e Sivepgripe.

Secretaria de Saúde do Município de Tauá/ Coordenação de Vigilância Epidemiológica.

Av. Odilon Aguiar – Centro –Tauá-Ce.

TELE COVID-19: 088 9 9716 1029

Óbitos confirmados

O município registrou 69 óbitos confirmados por COVID-19 no período de Abril até a data da elaboração desse Boletim.

Quanto à área de residência, apresentamos a frequência dos óbitos: José Ósimo **(09)**; Bezerra e Sousa e Alto Brilhante **(06)**; Santa Tereza **(07)**; Marruás e Alto Nelândia **(05)**; Aldeota, Centro, Inhamuns, Manoel Alves Mota, Marrecas, Sede Distrital, Trici e Tauazinho **(03)**; Vila Joaquim Moreira **(02)**; Barra Nova, COHAB, Colibris, São Geraldo e Parque Quinamuiú registraram **01** óbito confirmado no período avaliado.

COVID-19 - Frequência dos óbitos segunda área de residência. Tauá-Ce., 2021.

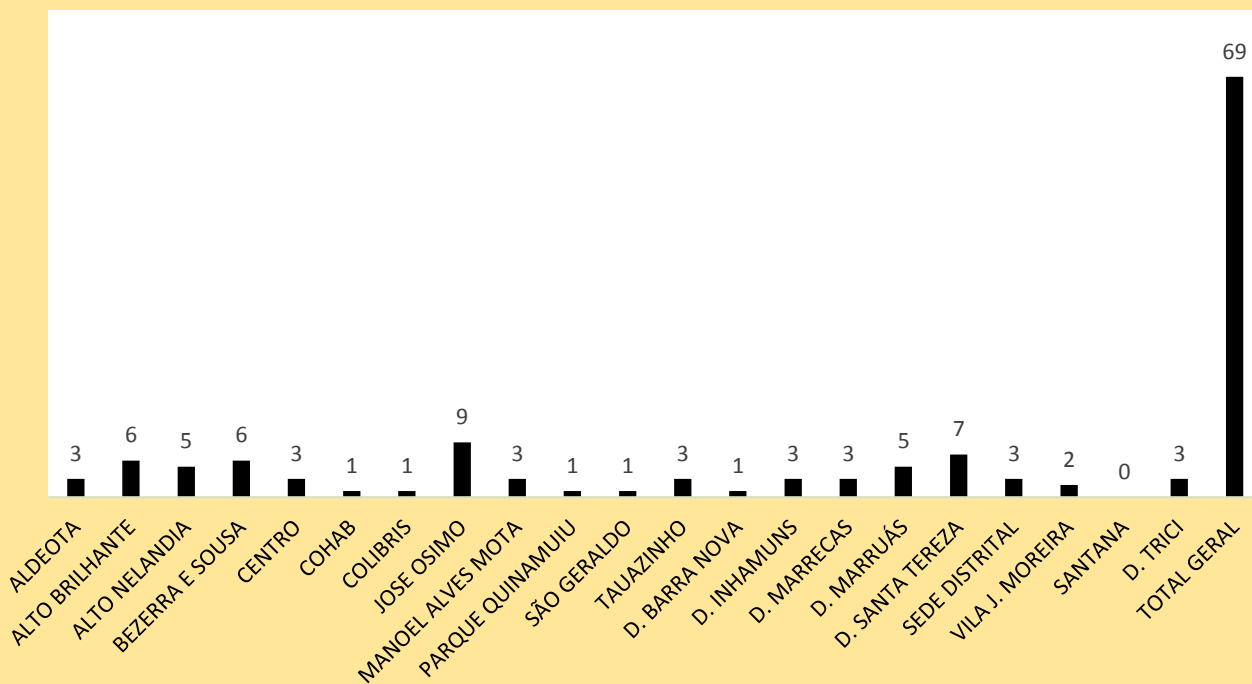

Fonte: SSM Tauá/ VIEPI/ e-SUS VE e Sivepgripe



SECRETARIA MUNICIPAL DE SAÚDE



Equipe Técnica Vigilância Epidemiológica:

Elaboração do Boletim:

Andressa Oliveira Braz Dias

Enfermeira/ Coordenação de Vigilância Epidemiológica/ SSM Tauá

Apoio Logístico:

Vilalba Carlos Lima Martins- Coordenação da Atenção Primária a Saúde

Cristiani Neves Feitosa- Gerente Estratégia Saúde da Família

Equipe de Tele monitoramento do COVID-19:

Wanderley Júnior – Médico

Vanessa Feitosa - Médica

Mayra Martins – Fonoaudióloga

Jorge Linhares – Fonoaudiólogo

Fabíola Batalha - Fonoaudióloga

Davina Hanna Feitosa- Enfermeira

Digitadores:

Bárbara Silvelânia

Timóteo Caracas

José Gonçalves do Nascimento Neto

Ivna Campos Teixeira Dimas

Equipe de Coleta de Exames/ Testagem:

Raiane Melo de Oliveira - Enfermeira Residente

Karisia Karen Ricarte Lô- Enfermeira Residente

Maria Lizandra Delfino Alves- Fisioterapeuta Residente

Esuite Abreu Neto – Fisioterapeuta Residente

Secretaria de Saúde do Município de Tauá/ Coordenação de Vigilância Epidemiológica.

Av. Odilon Aguiar – Centro –Tauá-Ce.

TELE COVID-19: 088 9 9716 1029



SECRETARIA MUNICIPAL DE SAÚDE



Luana Feitosa Carvalho- Dentista Residente

Mayra Martins de Lima - Nutricionista

Juliana Belizario Fernandes – Assistente Social

Reyla Lima Sales – Fisioterapeuta

Lídia Maria Loiola Melo – Profissional de Educação Física