

Coordenação de Vigilância Epidemiológica

Boletim Epidemiológico

Tauá-CE., 15 de Fevereiro de 2021

Cenário epidemiológico

No período de 14 de março até a data da elaboração desse Boletim, foram notificados **12.027** casos suspeitos de **COVID-19**, destes **7.667** descartados, **3.937** confirmados, **423** estão em investigação como suspeitos. Confirmamos mais um óbito, ficando assim com **76** registros de óbitos.

COVID-19 – Frequência dos casos notificados, segundo classificação final. Tauá-CE, Fevereiro-15/02/2021.

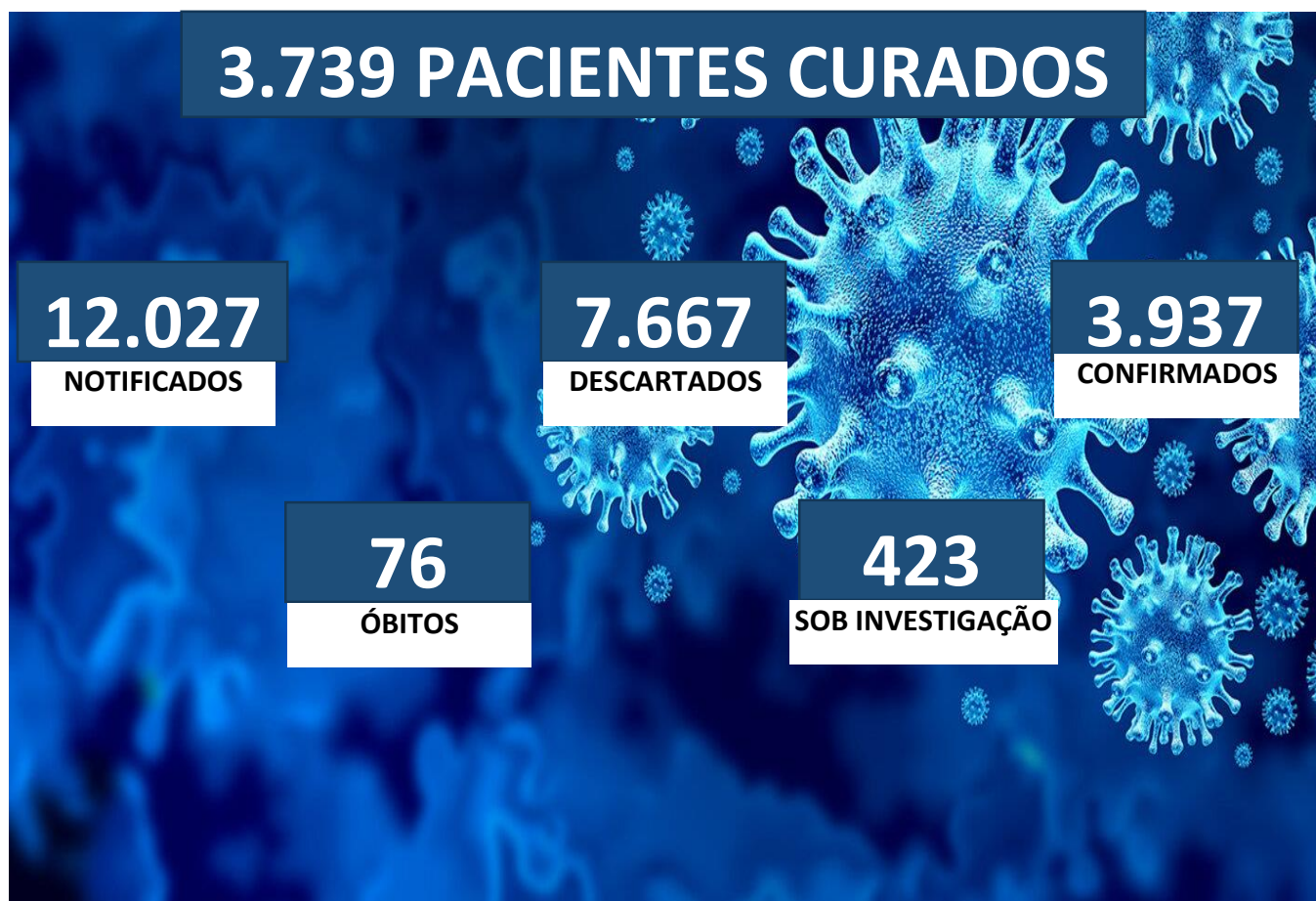

Fonte: SSM Tauá/ VIEPI/ e-SUS VE e Sivegripe

COVID-19 - Proporção dos casos confirmados segundo evolução. Tauá-Ce., 15/02/2021.

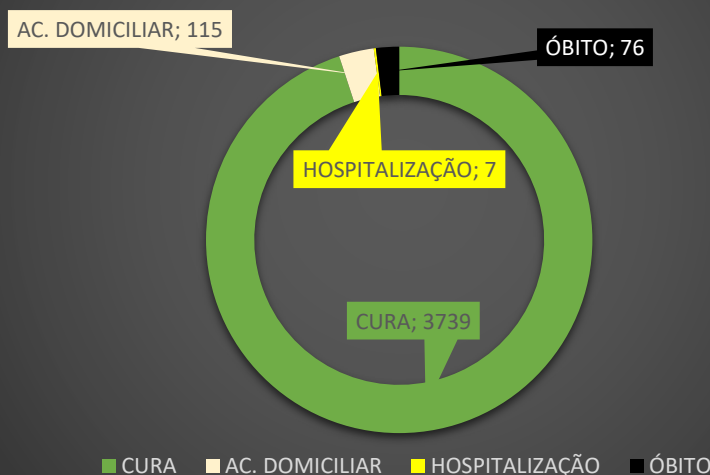

Casos Sob Investigação de COVID-19

O seguinte gráfico mostra o número de casos notificados por dia no Município de Tauá, onde podemos observar um aumento na quantidade de pessoas com síndrome gripal. Esses casos aguardam o dia correto para realizar o exame de detecção do vírus SARS COV 2 ou descartar os casos suspeitos.

COVID-19- Frequência dos casos notificados segundo dia da notificação. Tauá-Ce., Fevereiro - 15/02/2021

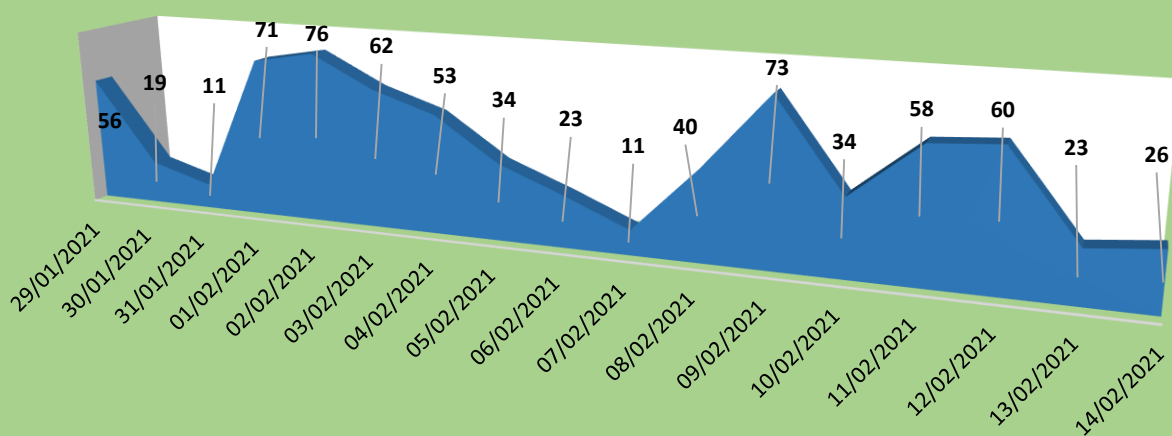

Casos Confirmados de COVID-19

Dos **3.937** casos confirmados de COVID-19 do município de Tauá, **3.739** receberam alta por cura, **122** estão em acompanhamento: **7** em internamento Hospitalar e **115** em tratamento domiciliar.

O Gráfico a seguir, apresenta a distribuição dos **115** casos positivos em acompanhamento/tratamento domiciliar, segundo área de residência, destacando-se dentre as principais, em ordem decrescente: **Alto Brilhante** (19); **José Osimo** (16); **Bezerra e Sousa** (11); **Aldeota** (10); **Alto Nelândia** (09); **Centro** (08); **Colibris** (08); **Tauazinho** (05); **Meireles** (05); **Parque Quinamuiu** (05); **Sede Distrital** (04); **Vila Jatá** (03); **COHAB** (02); **Sabuji** (02); **D. Marruás** (02); **D. Santa Tereza** (02); **D. Trici** (02); **Manoel Alves Mota** (01); **Luis Antonio** (01).

COVID-19 - Frequência dos casos em acompanhamento domiciliar segundo área de residência. Tauá-CE, 15/02/2021

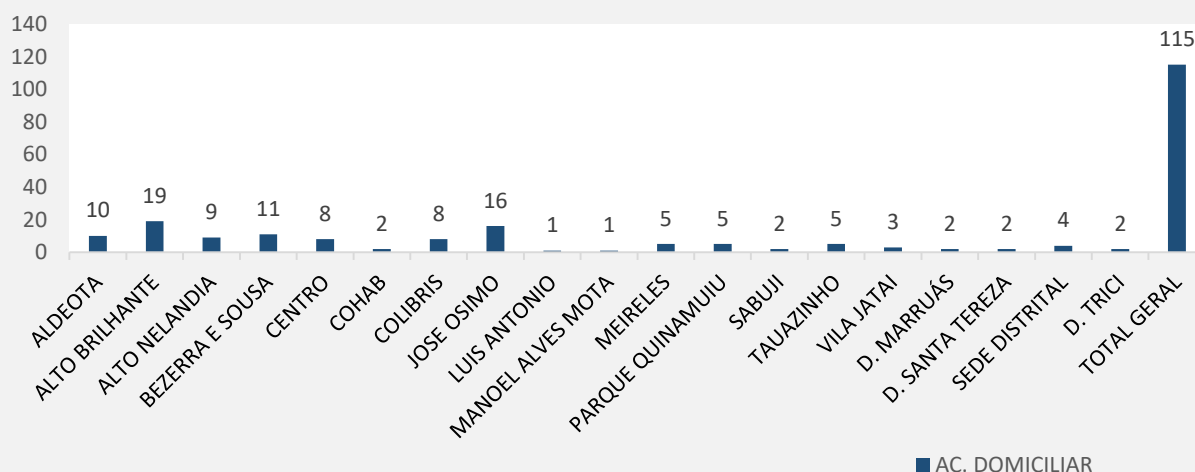

O seguinte gráfico, apresenta a distribuição dos casos confirmados segundo sua área de residência, onde apresenta maior concentração de casos no bairro José Osimo e no Distrito de Santa Teresa com 440 e 401 casos respectivamente e menor concentração em São Bernardo com 2 casos.

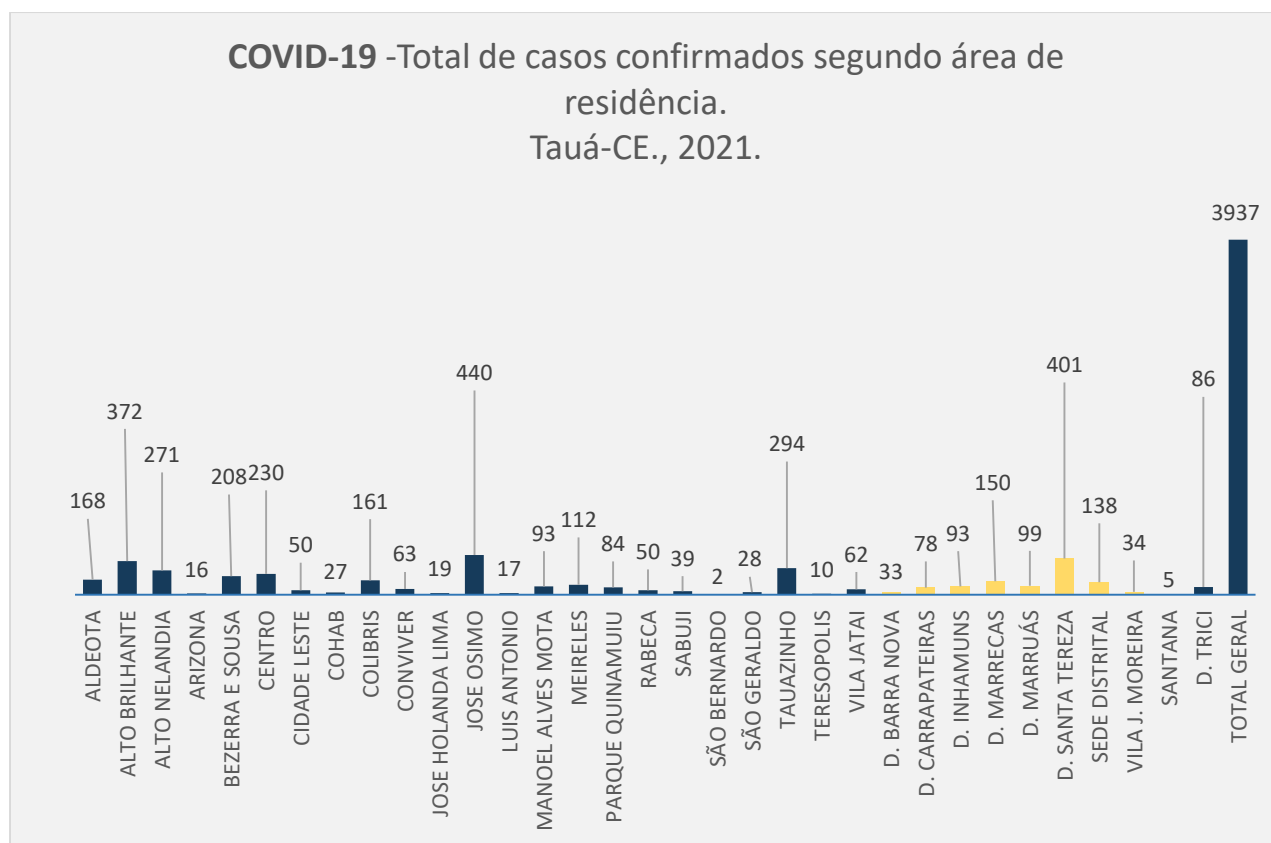

Fonte: VIEPI/SSM Tauá/ e-SUS VE e sivepgripe

SECRETARIA MUNICIPAL DE SAÚDE

O Quadro I apresenta o consolidado dos Casos confirmados de COVID-19, segundo área de residência e evolução (cura, acompanhamento domiciliar, Hospitalização e óbitos).

Quadro I – COVID-19 – Frequência dos casos confirmados segundo área de residência e evolução.
Tauá-CE., Fevereiro- 15/02/2021

ÁREA	CURA	AC. DOM	HOSP	ÓBITOS	TOTAL
ALDEOTA	155	10	0	3	168
ALTO BRILHANTE	344	19	1	8	372
ALTO NELANDIA	256	9	1	5	271
ARIZONA	15	0	1	0	16
BEZERRA E SOUSA	190	11	1	6	208
CENTRO	218	8	1	3	230
CIDADE LESTE	50	0	0	0	50
COHAB	24	2	0	1	27
COLIBRIS	151	8	0	2	161
CONVIVER	63	0	0	0	63
JOSE HOLANDA LIMA	19	0	0	0	19
JOSE OSIMO	414	16	0	10	440
LUIS ANTONIO	16	1	0	0	17
MANOEL ALVES MOTA	89	1	0	3	93
MEIRELES	107	5	0	0	112
PARQUE QUINAMUIU	78	5	0	1	84
RABECA	50	0	0	0	50
SABUJI	36	2	0	1	39
SÃO BERNARDO	2	0	0	0	2
SÃO GERALDO	27	0	0	1	28
TAUAZINHO	286	5	0	3	294
TERESOPOLIS	10	0	0	0	10
VILA JATAI	59	3	0	0	62
D. BARRA NOVA	32	0	0	1	33
D. CARRAPATEIRAS	76	0	1	1	78
D. INHAMUNS	89	0	1	3	93
D. MARRECA	147	0	0	3	150
D. MARRUÁS	92	2	0	5	99
D. SANTA TEREZA	391	2	0	8	401
SEDE DISTRITAL	131	4	0	3	138
VILA J. MOREIRA	33	0	0	2	34
SANTANA	5	0	0	0	5
D. TRICI	84	2	0	3	86
TOTAL GERAL	3739	115	7	76	3937

Fonte: SSM Tauá/ VIEPI/ e-SUS VE e Sivepgripe.

Secretaria de Saúde do Município de Tauá/ Coordenação de Vigilância Epidemiológica.

Av. Odilon Aguiar – Centro –Tauá-Ce.

TELE COVID-19: 088 9 9716 1029

Óbitos confirmados

O município registrou **76** óbitos confirmados por COVID-19 no período de abril de 2020 até a data da elaboração desse Boletim.

Quanto à área de residência, apresentamos a frequência dos óbitos: José Ósimo (**10**); Santa Tereza e Alto Brilhante (**08**); Bezerra e Sousa (**06**); Marruás e Alto Nelândia (**05**); Aldeota, Centro, Inhamuns, Manoel Alves Mota, Marrecas, Sede Distrital, Trici e Tauazinho (**03**); Vila Joaquim Moreira e Colibris (**02**); Barra Nova, COHAB, São Geraldo, Sabuji, Parque Quinamuiú e D. Carrapateiras registraram **01** óbitos confirmado no período avaliado.

COVID-19 - Frequência dos óbitos segunda área de residência.
Tauá-CE., 2021.

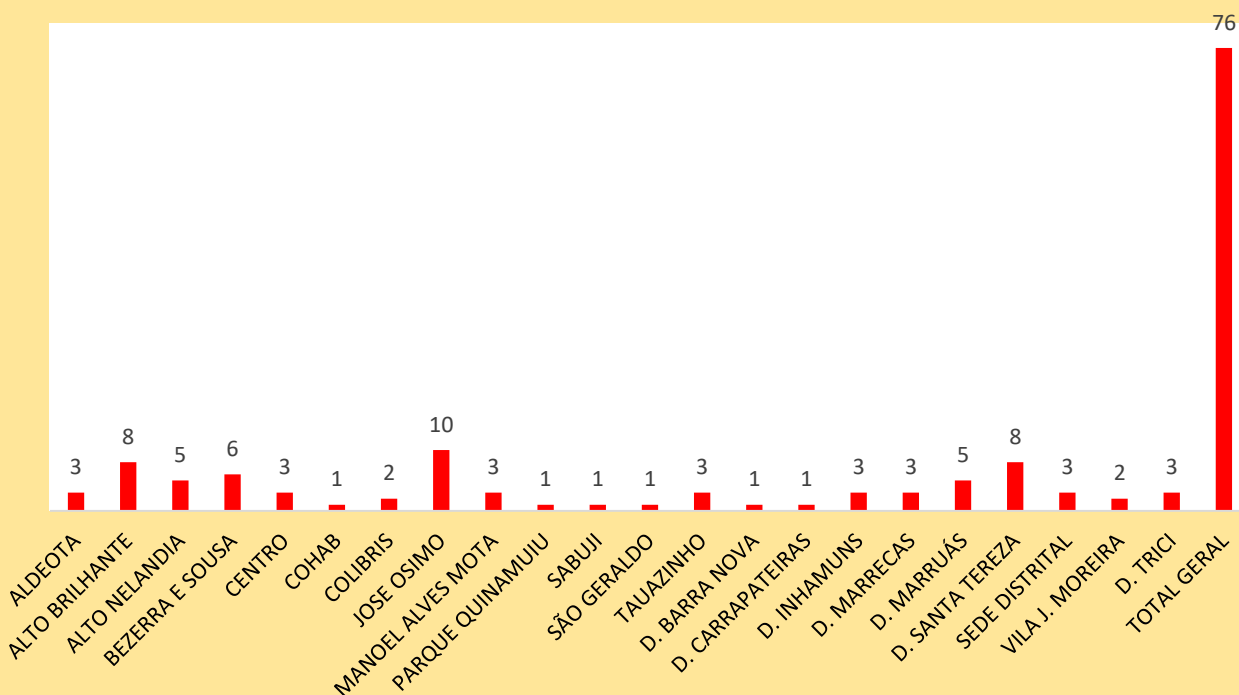

Fonte: SSM Tauá/ VIEPI/ e-SUS VE e Sivepgripe



SECRETARIA MUNICIPAL DE SAÚDE



Equipe Técnica Vigilância Epidemiológica:

Elaboração do Boletim:

Andressa Oliveira Braz Dias

Enfermeira/ Coordenação de Vigilância Epidemiológica/ SSM Tauá

Apoio Logístico:

Vilalba Carlos Lima Martins- Coordenação da Atenção Primária a Saúde

Cristiani Neves Feitosa- Gerente Estratégia Saúde da Família

Equipe de Tele monitoramento do COVID-19:

Wanderley Júnior – Médico

Vanessa Feitosa - Médica

Mayra Martins – Fonoaudióloga

Jorge Linhares – Fonoaudiólogo

Fabíola Batalha - Fonoaudióloga

Davina Hanna Feitosa- Enfermeira

Digitadores:

Bárbara Silvelânia

Timóteo Caracas

José Gonçalves do Nascimento Neto

Ivna Campos Teixeira Dimas

Equipe de Coleta de Exames/ Testagem:

Raiane Melo de Oliveira - Enfermeira Residente

Karisia Karen Ricarte Lô- Enfermeira Residente

Maria Lizandra Delfino Alves- Fisioterapeuta Residente

Esuite Abreu Neto – Fisioterapeuta Residente

Secretaria de Saúde do Município de Tauá/ Coordenação de Vigilância Epidemiológica.

Av. Odilon Aguiar – Centro –Tauá-Ce.

TELE COVID-19: 088 9 9716 1029



SECRETARIA MUNICIPAL DE SAÚDE



Luana Feitosa Carvalho- Dentista Residente

Mayra Martins de Lima - Nutricionista

Juliana Belizario Fernandes – Assistente Social

Reyla Lima Sales – Fisioterapeuta

Lídia Maria Loiola Melo – Profissional de Educação Física